RHEIN-SEHNSUCHT.

Gedicht

von

WOLFGANG MÜLLER

in Musik gesetzt

von

W. SPEIER.

Preis: 4 Batzen.
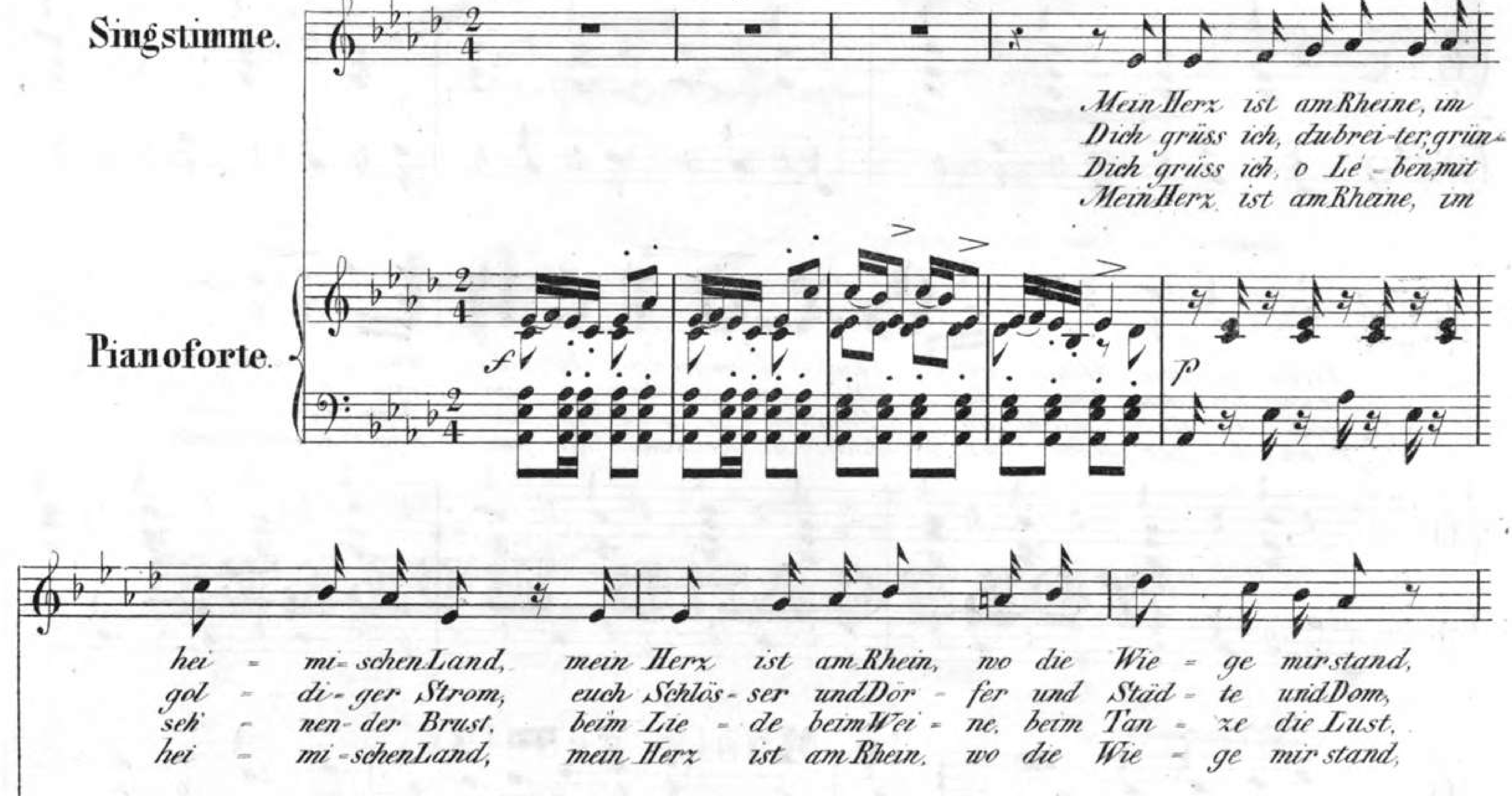
BÂLE
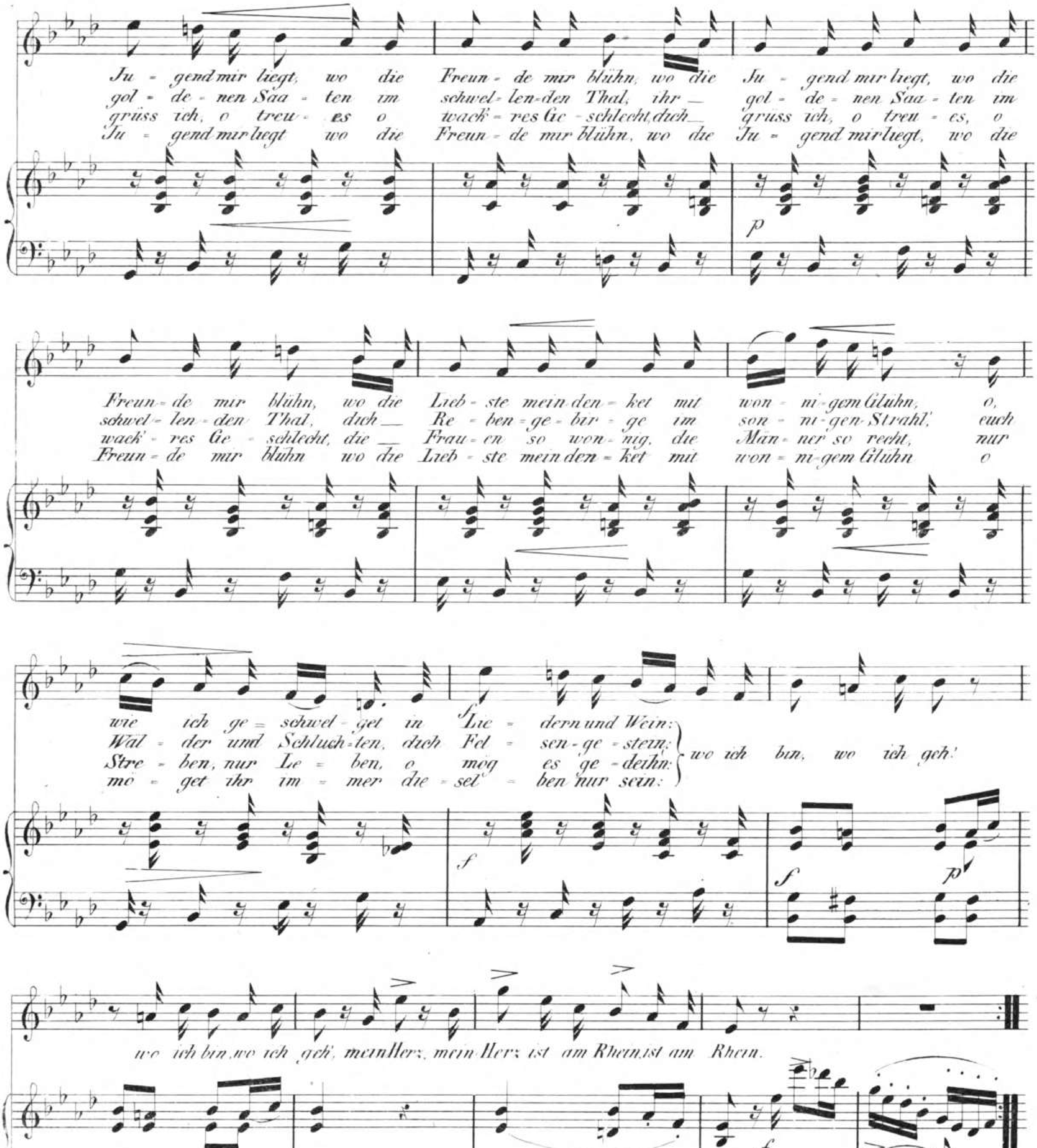
chez FRÉDERIC HEGAR.

[ca. 1840]

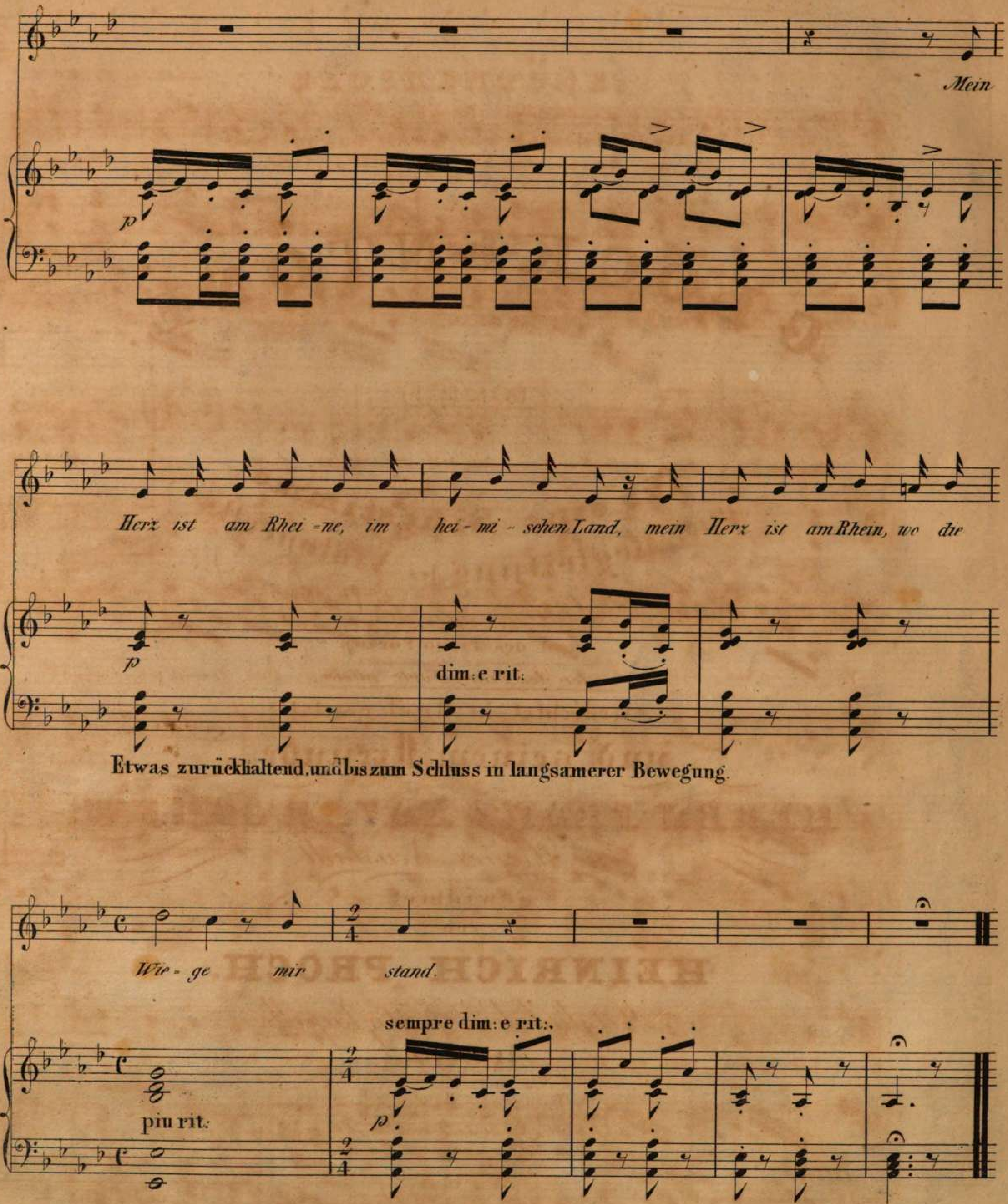
Rhein-Sehnsucht.

Schnell und mit leichtem Vortrag.





Nach der dritten Wiederholung
zum Schluss V. S.


Mein
p
Herz ist am Rhei-ne, im hei-mi-schen Land, mein Herz ist am Rhein, wo die
p
dim: e rit:
Etwas zurückhaltend, und bis zum Schluss in langsamerer Bewegung.
Wie-ge mir stand.
sempre dim: e rit:.
piu rit:
p